

dental  
kemik & doku  
eđitim

botiss  
akademi

# botiss akademi

23/05/2013

İzmir

yumuřak doku

eđitim

sert doku

Konuřmacı:  
Dr. med. dent. Orcan Yüksel

Konuşmacı:

Dr. med. dent. Orcan Yüksel  
Frankfurt / Almanya



Tarih:

23/05/2013 İzmir

Saat:

10.30-10.45	Kayıt
10.45-12.15	Biyolojik rejenerasyon prensipleri
12.15-13.00	Öğle yemeği
13.00-14.30	Klinik vakalar
14.30-15.00	Kahve, çay arası
15.00-16.00	Klinik vaka, soru ve cevap

Dil:

Türkçe

Ücret:

320 €

Bilgi:

[www.botiss.com.tr](http://www.botiss.com.tr)

Kayıt:

tel.: +90 (212) 234 8315  
e-mail: [info@botiss.com.tr](mailto:info@botiss.com.tr)

- Kemik rezorpsiyonunun biyolojik prensipleri
- GBR prosedürleri için biomateryallerin sınıflandırılması ve el aletlerinin seçimi
- Çekim sonrası soketin iyileşimi ve alveolar sırt yapısının korunması
- Değişik tipde defektlerin yönetimi ve tedavi planına uygun materyallerin seçimi
- GBR için insizyon teknikleri ve flep preparasyonu
- Horizontal ve vertical agumentasyon seçenekleri ve limitleri
- Komplikasyon yönetimi

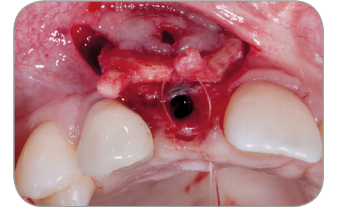
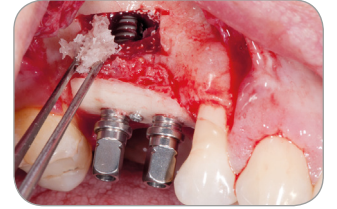
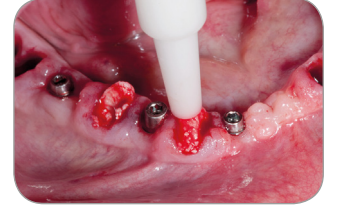
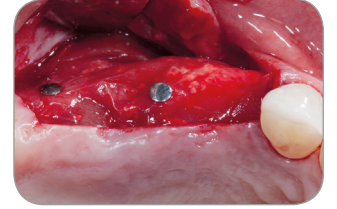

# Profesyoneller için Biyomateryaller

cera**bone**® Doğal Siğir Kaynaklı Kemik Greft Materyali  
Dr. Haşmet Gökdeniz, İstanbul / Türkiye

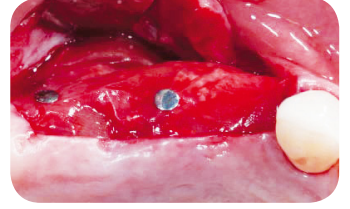
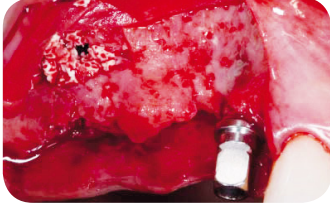

coll**protect** membrane® Doğal Kollajen Membran  
Doç. Dr. Ata Anıl, İstanbul / Türkiye

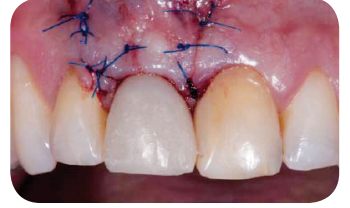
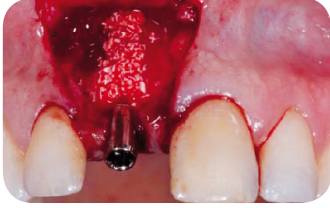

mucoderm® Üç Boyutlu Doku Grefti  
Dr. med. dent. Orcan Yüksel, Frankfurt / Almanya

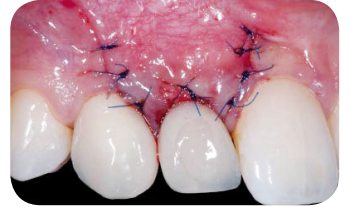
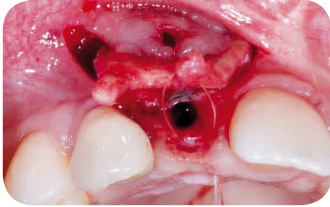

BOTISS DENTAL

Tıbbi Malzemeler Dış Tic. A.Ş  
Halaskargazi Mah. Rumeli Cad. No: 25/2-4  
34371 Şişli - İSTANBUL / TÜRKİYE

Tel: +90 (212) 234 8315-16

Faks: +90 (212) 234 8317

info@botiss.com.tr

www.botiss.com.tr

dental  
bone & tissue  
regeneration

botiss  
biomaterials